

Hogyan kell eljárni, ha egy dolgozó nyugdíjba vonul, de továbbra is alkalmazásban marad?

A nyugdíjazás napjával a dolgozó jogviszonyát meg kell szüntetni, vagyis ki kell léptetni, majd a következő nappal egy új jogviszonyt kell létesíteni, vagyis be kell léptetni. A beléptetésnél a személyi nyilvántartóból célszerű kiválasztani az illető dolgozót, mert ebben az esetben minden aktuális adatot beemel a rendszer a törzs adattárba.

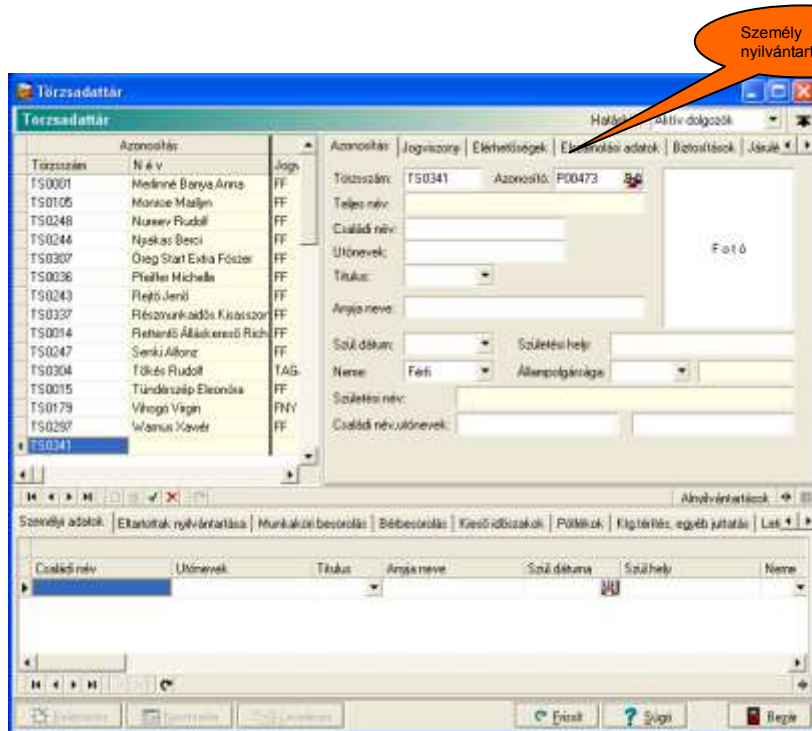

A megnyitott személyi nyilvántartóból ad lehetőséget a rendszer az illető dolgozó kiválasztására. Ezek után a jogviszony kódját, kezdetét, és az új jogviszonynak megfelelő munkaköri és bér besorolásokat kell csak megadni.