

WinSarc Integrált Ügyviteli Rendszer

Munkaügyi modul - Ismertető

A **WinSarc Humáninformatikai Rendszer**, vállalkozások, gazdasági társaságok, valamint könyvelő irodák számára kifejlesztett programtermék, mely teljes körű és hatékony támogatást nyújt a bér- és adóelszámolás, bevallások, valamint a teljes humán erőforrás gazdálkodás területén. A rendszer moduljai összekapcsoltan, vagy akár egyedi programokként is használhatók. A **WinSarc** telepíthető egyedi gépeken és hálózaton egyaránt. Rugalmas lehetőséget biztosít más rendszerekkel történő kapcsolatokra is.

WinSarc 1 - Személyzeti, munkaügyi modul

A WinSarc rendszer első modulja a személyzeti, munkaügyi tevékenység ellátásához, az alapvető humán erőforrás gazdálkodáshoz szükséges nyilvántartásokat és funkciókat tartalmazza. A foglalkoztatási és egyéb jogviszonyok szerint megtalálhatjuk a személyek és jogviszonyaikkal kapcsolatos egyéb adatokat, mint pl. Iskolai végzettségek, szakképesítések, továbbá nyelvismeretre vonatkozó információkat.

A nyilvántartások között megtalálhatjuk a munkaruha, védőruha és egyéb kiadott eszközök nyilvántartásait is. Természetesen a munkaköri és bérbesorolás adatainak időrendi nyilvántartása is biztosított.

Munkaügyi törzsadattár

A munkaügyi nyilvántartás egy jellemző oldala:

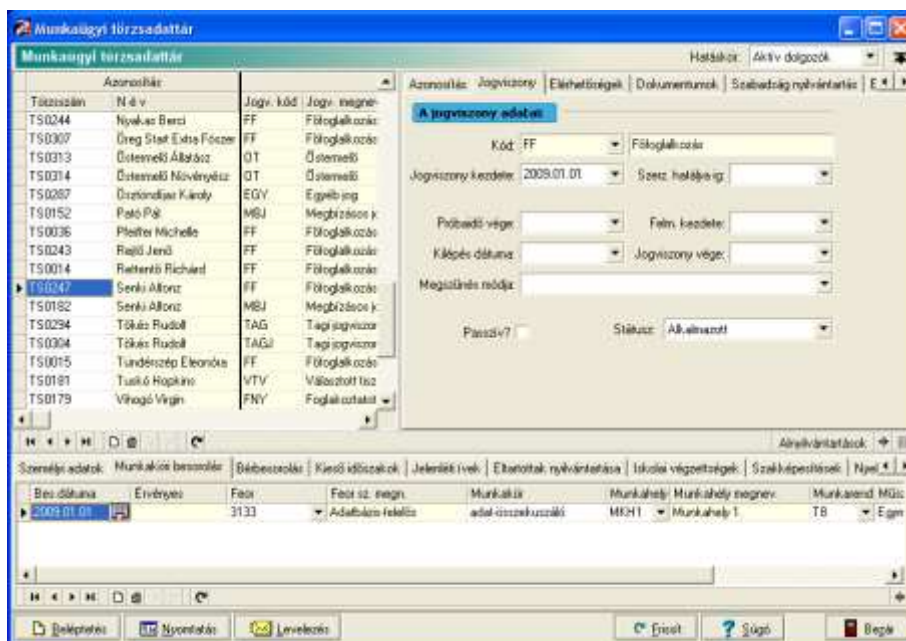

Típus szerződések

A törzsadattár adatai alapján számos előre elkészített bizonylatot nyomtathatunk egyedi, vagy tömeges körlevél formájában. A típusformátumok rendszere szabadon bővíthető, módosítható. A levelezési műveletek során a Word „körlevél” szolgáltatását használva a rendszer biztosítja az adatforrás előállítását, így a megszokott Word környezetben igényes körleveleket, címkéket, szerződéseket szerkeszthetünk.

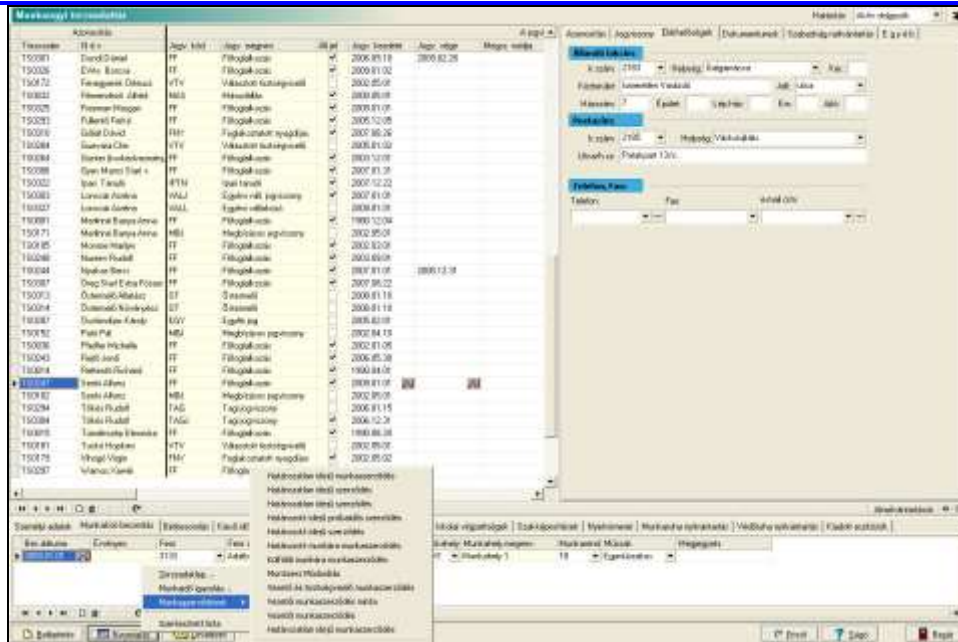

Jelenléti ívek felvitele

A jelenléti ívek rögzítésével, feldolgozásával számos fontos munkaügyi statisztikai táblázatot kapunk. A jelenléti adatok megadása során nem szükséges a teljes körű adatrögzítés, az előre feltöltött munkarend táblázat alapján csak az eltérések megadása szükséges. A rendszer lehetővé teszi egyéb programok adatainak átvételét, pl. eltérő beléptető rendszereket is.

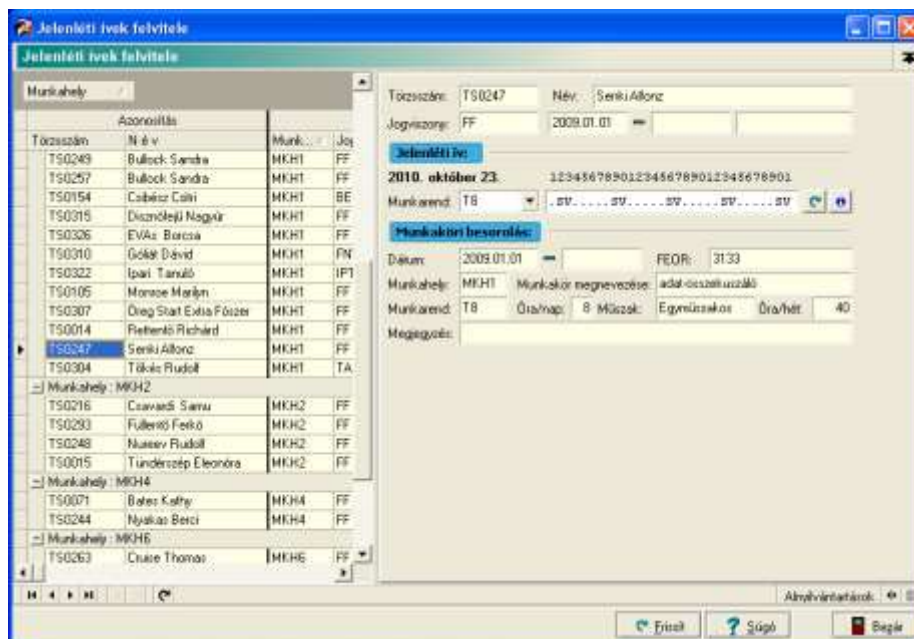

Törzsinformációk

A személyzeti, munkaügyi nyilvántartások adatai alapján tetszőleges napra vetített létszámadatokat kérhetünk különféle gilyűjtési elvek szerint többféle elrendezésben:

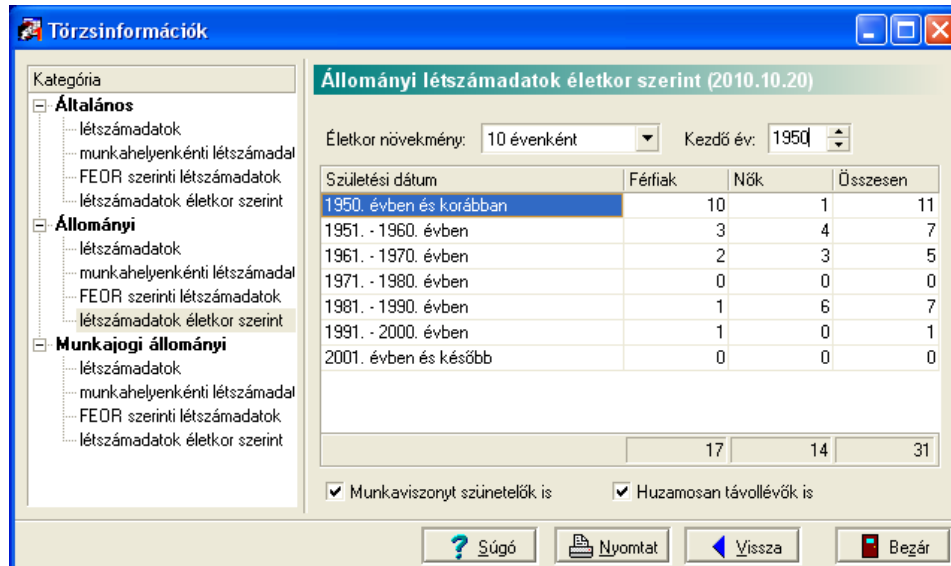

Állományi létszám adatok életkor szerint (2010.10.20)

Életkor növekmény: 10 évenként Kezdő év: 1950

Születési dátum	Férfiak	Nők	Összesen
1950. évben és korábban	10	1	11
1951. - 1960. évben	3	4	7
1961. - 1970. évben	2	3	5
1971. - 1980. évben	0	0	0
1981. - 1990. évben	1	6	7
1991. - 2000. évben	1	0	1
2001. évben és később	0	0	0
	17	14	31

Munkaviszonyt szünetelők is Huzamosan távollévők is

Súgó Nyomtat Vissza Bezár

Munkaügyi statisztikák

Számos, előre beépített statisztikai kimutatást kérhetünk tetszőleges időszakra vonatkozóan:

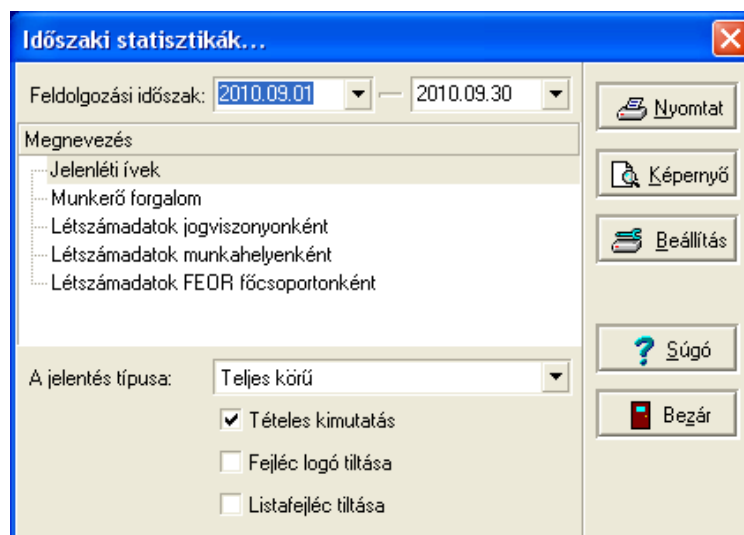

Időszaki statisztikák...

Feldolgozási időszak: 2010.09.01 - 2010.09.30

Megnevezés

- Jelenléti ívek
- Munkerő forgalom
- Létszám adatok jogviszonyonként
- Létszám adatok munkahelyenként
- Létszám adatok FEOR főcsoportonként

A jelentés típusa: Teljes körű

Tételes kimutatás
 Fejléc logó tiltása
 Listafejléc tiltása

Nyomtat Képernyő Beállítás Súgó Bezár

Multi editor

A rendszer egyedülálló „multi editor” szolgáltatásával pillanatok alatt készíthetünk kimutatásokat, körleveleket, igazolásokat stb. Néhány, a táblázat manipulációs lehetőségei közül:

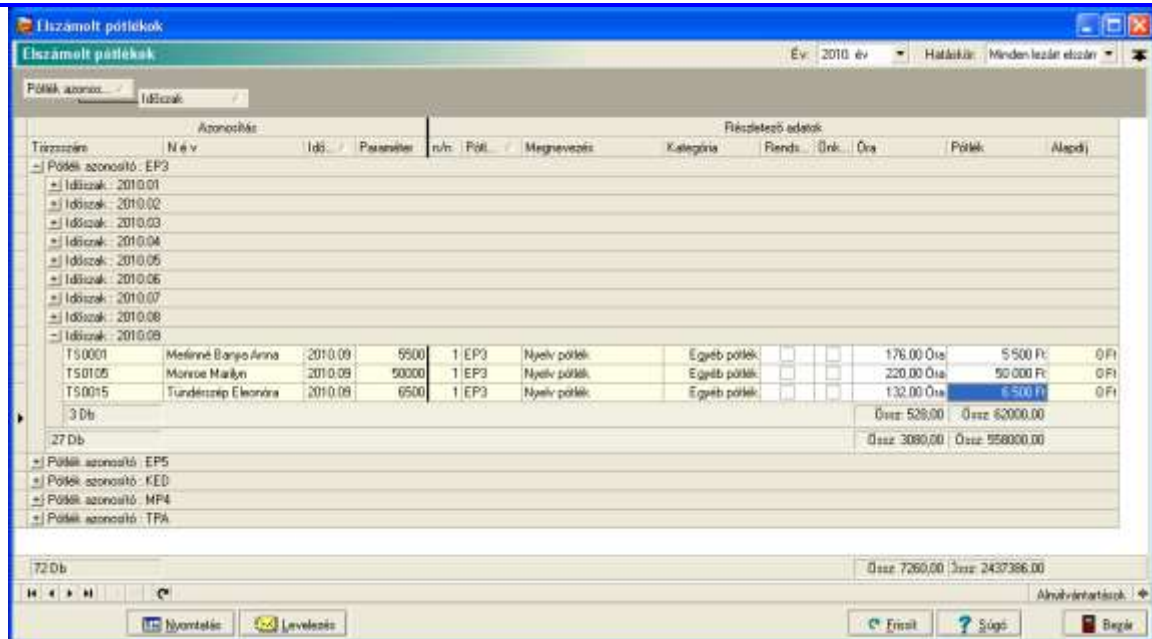

Tervezési	Azonosítás	Részletező adatok							Alap			
Név	Idő	Paraméter	r/n	Pótl.	Megnevezés	Kategória	Rend.	Önk.	Óra	Pótlék	Alap	
- Pótlék azonosító: EP3												
- Időszak: 2010.01												
- Időszak: 2010.02												
- Időszak: 2010.03												
- Időszak: 2010.04												
- Időszak: 2010.05												
- Időszak: 2010.06												
- Időszak: 2010.07												
- Időszak: 2010.08												
- Időszak: 2010.09												
T50001	Melinné Bányó Anna	2010.09	5500	1	EP3	Nyelv pótlék	Egyéb pótlék			176.00 Óra	5.500 Ft	0 Ft
T50105	Mészáros Marián	2010.09	50000	1	EP3	Nyelv pótlék	Egyéb pótlék			220.00 Óra	50.000 Ft	0 Ft
T50015	Tundérnép Eleonóra	2010.09	6500	1	EP3	Nyelv pótlék	Egyéb pótlék			132.00 Óra	6.500 Ft	0 Ft
3 Db										Össz: 528.00	Össz: 62000.00	
27 Db										Össz: 3090.00	Össz: 558000.00	
- Pótlék azonosító: EP5												
- Pótlék azonosító: KE0												
- Pótlék azonosító: MP4												
- Pótlék azonosító: TPA												
72 Db										Össz: 7260.00	Össz: 2437386.00	

- Tetszőleges szűrés, rendezés.
- Kifejezéseket tartalmazó, ún. számított oszlopok létrehozása.
- A nyilvántartások közötti adatcsere (idegen oszlopok a táblázatokban)
- Tetszőleges mélységig egymásba ágyazott csoportosítás.
- Tábla lábsor, csoport lábsor alkalmazása; összesen, db, minimum, maximum, átlag, stb..
- Feltételfüggő szín és betűtípus kiemelések figyelem felkeltés céljából.
- A szerkesztett táblázat nyomtatása, exportálása többféle formátumba; TXT, XLS, HTM, stb...
- A rendezett, szűrt táblázat adatainak mentése többféle adatbázis formátumba; TXT, SDF, DBF, Fox, Paradox, stb.

A „multi editor” technológiának köszönhetően a rendszernek egyszerűen, informatikai ismeretek nélkül feladhatók olyan kérdések, mint például: „Kérem azon dolgozók leválogatását, akik 35 év alattiak, legalább három éve dolgoznak a cégnél, rendelkeznek mérlegképes könyvelői vizsgával, legalább középfokú angol nyelvismerettel és jelenleg középvezetői besorolásban vannak.” Mindezt nyomtatva, vagy átadva születési évenként, vagy bérbesorolás szerint az Excelnek, akár elemezhetjük a cég humán erőforrásainak összetételét.