

WinSarc Integrált Ügyviteli Rendszer

Társadalombiztosítási modul - Ismertető

A **WinSarc Humáninformatikai Rendszer**, vállalkozások, gazdasági társaságok, valamint könyvelő irodák számára kifejlesztett programtermék, mely teljes körű és hatékony támogatást nyújt a bér- és adóelszámolás, bevallások, valamint a teljes humán erőforrás gazdálkodás területén. A rendszer moduljai összekapcsoltan, vagy akár egyedi programokként is használhatók. A **WinSarc** telepíthető egyedi gépeken és hálózaton egyaránt. Rugalmas lehetőséget biztosít más rendszerekkel történő kapcsolatokra is.

WinSarc 3 - Társadalombiztosítási modul

A WinSarc rendszer harmadik modulja a társadalombiztosítási kifizetőhelyek feladataihoz kapcsolódó nyilvántartásokat és funkciókat tartalmazza. A foglalkoztatási jogviszonyok szerint kezeli és nyilvántartja a dolgozók keresőképtelenségével és egyéb társadalombiztosítási juttatásaival kapcsolatos adatokat.

A modul tb ügyintéző feladatainak ellátására hivatott, elvégzi a betegszabadság, különféle táppénzek, Gyed számításait és biztosítja az adatok visszamenőleges, időrendi nyilvántartását is. Az elszámolások tetszés szerint eseti, vagy csoportos formában is elkészíthetők, majd ezt követően számos lista nyomtatását kérhetjük

Az elszámolások eredményeit a WinSarc bérelszámolási modulja közvetlenül átveszi és beépíti a fizetések számfejtésébe (járulékok, adók, letiltások levonása).

Az elszámolt és nyilvántartott adatok alapján a programmodul elkészíti az előírt nyomtatványok, jelentések elektronikus feladások kimeneti állományait.

Törzsadattár

Részlet a törzsadattárból. Alul a kapcsolódó nyilvántartásokat láthatjuk:

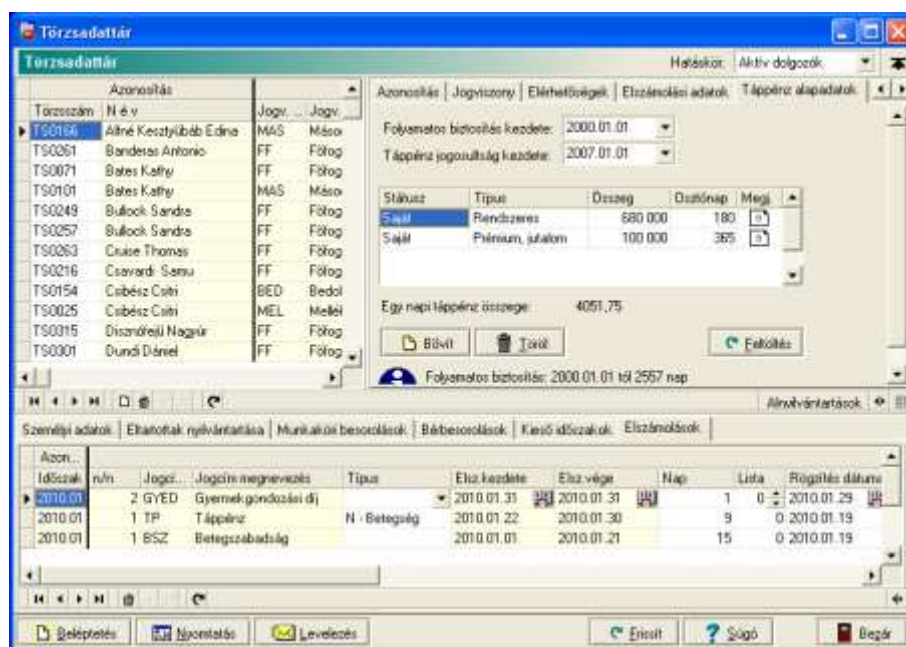

Státusz	Típus	Összeg	Dátónap	Megj.
Saját	Rendszeres	680 000	180	
Saját	Prémium, jutalom	100 000	365	

Időszak	nr/nr	Jogi...	Jogcím megnevezés	Típus	Előz. kezdete	Előz. vége	Nap	Lista	Rögzítés dátuma
2010.01	2	GYED	Gyermekgondozási díj		2010.01.31	2010.01.31	1	0	2010.01.29
2010.01	1	TP	Táppénz	N - Betegség	2010.01.22	2010.01.30	9	0	2010.01.19
2010.01	1	BSZ	Betegszabadság		2010.01.01	2010.01.21	15	0	2010.01.19

A törzsadattárban rögzíthetjük az állandó adatokat, így az adatbeviteli hibák jelentősen csökkenthetők. A programmodul automatikusan határoz meg olyan értékeket, mint az igénybe vehető betegszabadságok, jogosultságok, illetve a WinSarc2 béryilvántartása alapján a napi táppénz összegei.

Eseti és Csoportos elszámolások

Az elszámolásokat a körülményektől függően egyenként, vagy csoportosan is elvégezhetjük. Az olyan, időtartamhoz kötött elszámolásokat, mint a Terhes-gyermekágyi segély, Gyed, Gyes, vagy nevelési támogatások, a programmodulból automatikusan is elszámolhatjuk.

Csoportos elszámolások esetén, a zárást megelőzően a felvitt elszámolások szükség szerint módosíthatók, törölhetők. Lehetőség van az elszámolási adatok folyamatos rögzítésére hónap közben is, csökkentve a hóvégi „torlódást”.

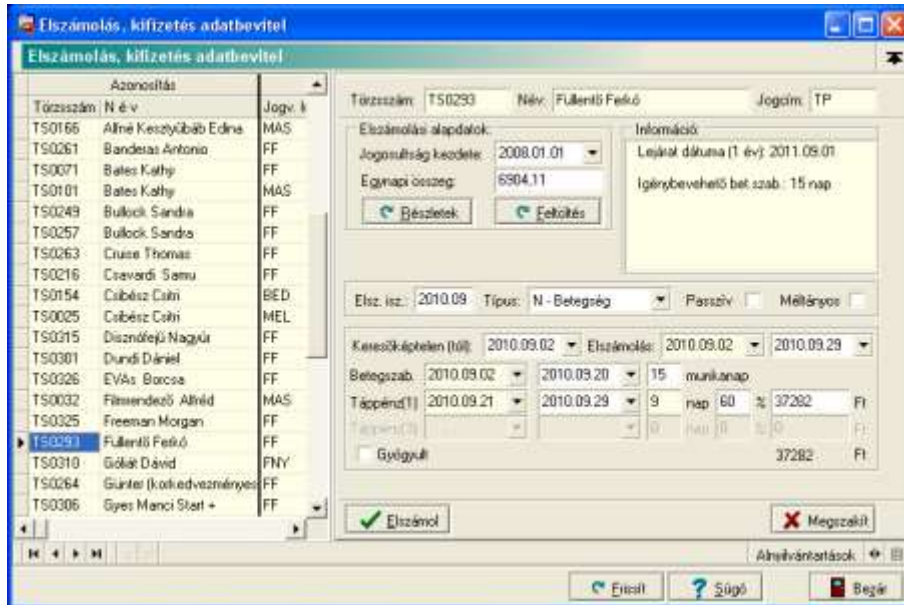
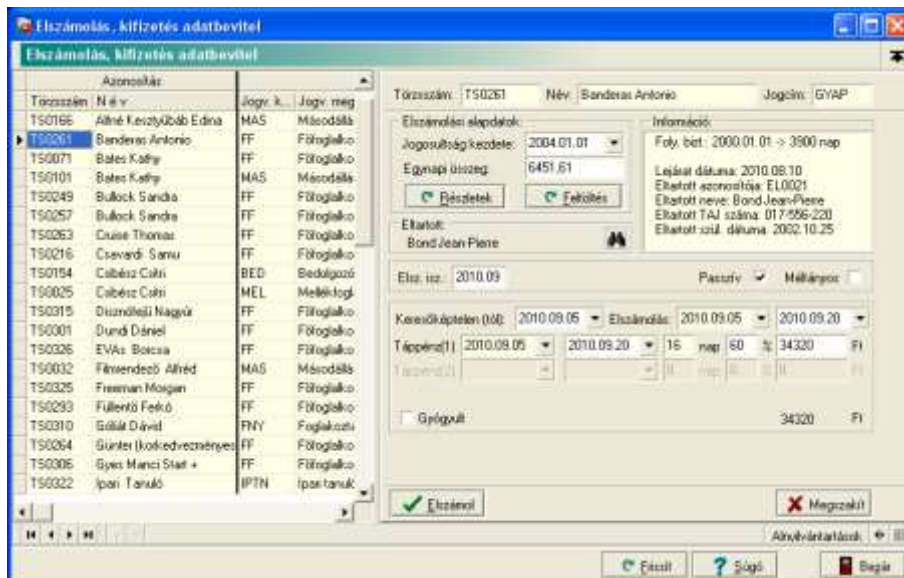
Elszámolási listák nyomtatása

Az elszámolások felvitele és a zárás művelete után számos előre, szerkesztett lista nyomtatását kérhetjük.

A listaválasztékban megtalálhatjuk a különféle jogcímenkénti, dolgozónkénti részletező listákat és összesítőket egyaránt. Minden lista, adatlap és egyéb, statisztikai jellegű táblázat utólag is lekérdezhető.

Archív nyilvántartások

A rendszer beállítható ideig tárolja az egyes elszámolások részletezett adatait. Ennek köszönhetően

időszaki kiértékelések, egyéb statisztikai és vezetői információk lekérésére van lehetőség. A „multi editor” segítségével szélsőséges elemzéseket is elvégezhetünk. Az archív nyilvántartásokat a program az egyes zárások során automatikusan karban tartja.

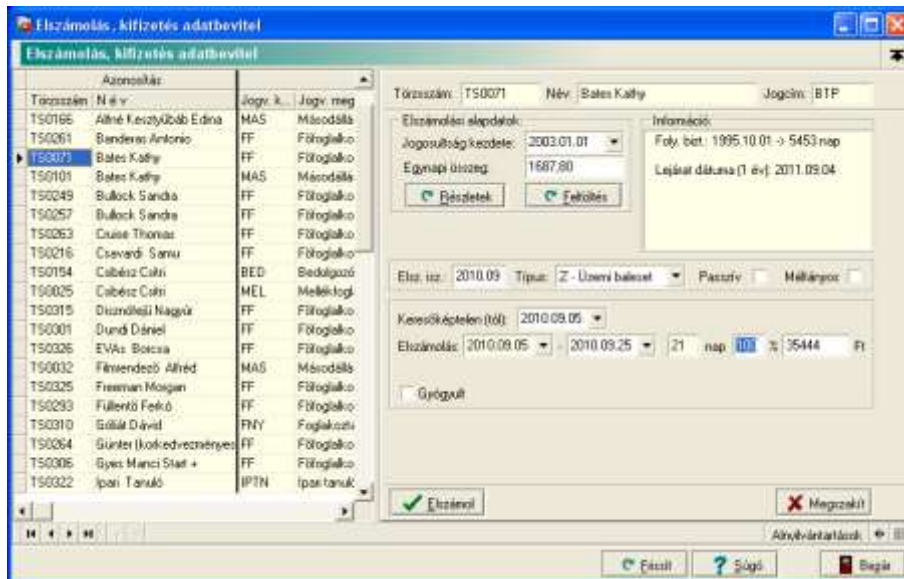

Multi editor

A rendszer egyedülálló „multi editor” szolgáltatásával pillanatok alatt készíthetünk kimutatásokat, körleveleket, igazolásokat stb. Néhány, a táblázat manipulációs lehetőségei közül:

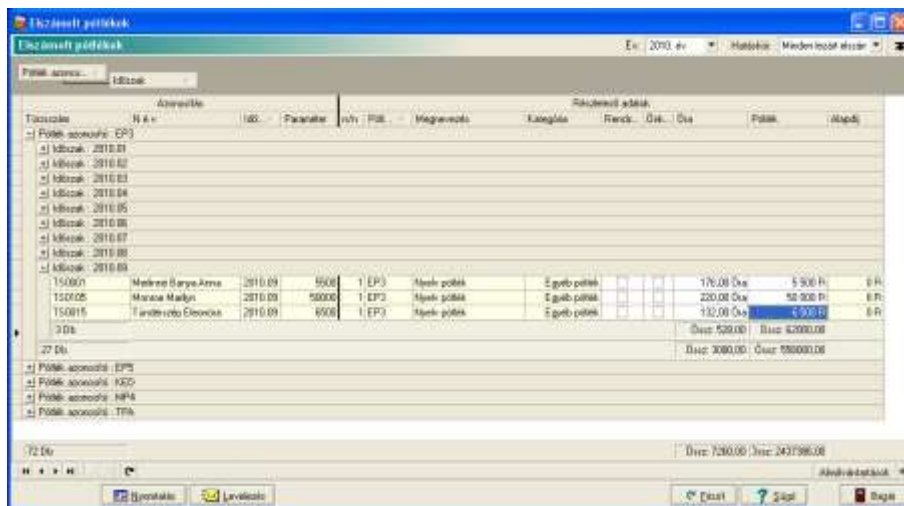

- Tetszőleges szűrés, rendezés.
- Kifejezéseket tartalmazó, ún. számított oszlopok létrehozása.
- A nyilvántartások közötti adatcsere (idegen oszlopok a táblázatokban)
- Tetszőleges mélységig egymásba ágyazott csoportosítás.
- Tábla lábsor, csoport lábsor alkalmazása; összesen, db, minimum, maximum, átlag, stb..
- Feltételfüggő szín és betűtípus kiemelések figyelem felkeltés céljából.
- A szerkesztett táblázat nyomtatása, exportálása többféle formátumba; TXT, XLS, HTM, stb...
- A rendezett, szűrt táblázat adatainak mentése többféle adatbázis formátumba; TXT, SDF, DBF, Fox, Paradox, stb.



Minorg Informatika Kft.
3100 Salgótarján, Fő tér 1.
Telefon: (32) 423 912
e-mail: minorg@minorg.hu
web: www.minorg.hu

Minorg Informatika Kft.
<http://www.minorg.hu>