

## WinSarc Integrált Ügyviteli Rendszer

### Állományon kívüli elszámolások - Ismertető

A **WinSarc Humáninformatikai Rendszer**, vállalkozások, gazdasági társaságok, valamint könyvelő irodák számára kifejlesztett programtermék, mely teljes körű és hatékony támogatást nyújt a bér- és adóelszámolás, bevallások, valamint a teljes humán erőforrás gazdálkodás területén. A rendszer moduljai összekapcsoltan, vagy akár egyedi programokként is használhatók. A **WinSarc** telepíthető egyedi gépeken és hálózaton egyaránt. Rugalmas lehetőséget biztosít más rendszerekkel történő kapcsolatokra is.

#### WinSarc 4 – Állományon kívüli elszámolások

A rendszer negyedik modulja a bérelszámoláshoz kapcsolódó speciális elszámolási jogcímek kezelését; megbízási díjak, osztalékok, tiszteletdíjak, valamint találmányi és szerzői jogdíjak, stb... elszámolását és kifizetését biztosítja.

Az egyes jogviszonyok szerint tartalmazza a dolgozók, tagok, tulajdonosok alapvető elszámolási adatait, letiltásait és egyéb rendszeres, nem rendszeres juttatásait is. Az elszámolások elvégezhetőek eseti, vagy csoportos módon is, a pillanatnyilag kedvezőbb megoldást választva.

A modul elvégzi a költségtérítések, természetbeni juttatások, járulékok, adók, adóelőlegek, letiltások számításait és biztosítja az adatok visszamenőleges nyilvántartását is.

A havi több fizetésnap kezelése, valamint hóközi kifizetések használata biztosított.

#### Törzsadattár

A törzsadattárban rögzíthetjük az állandó adatokat, így az adatbeviteli hibák jelentősen csökkenthetők. A programmodul automatikusan határoz meg olyan értékeket, mint az összevont adóalap, vagy járulékköteles kifizetések maximuma, akár többszörös, esetleg idegen munkaviszonyok figyelembe vételével is.

Részlet a törzsadattárból. Alul a kapcsolódó nyilvántartásokat láthatjuk:

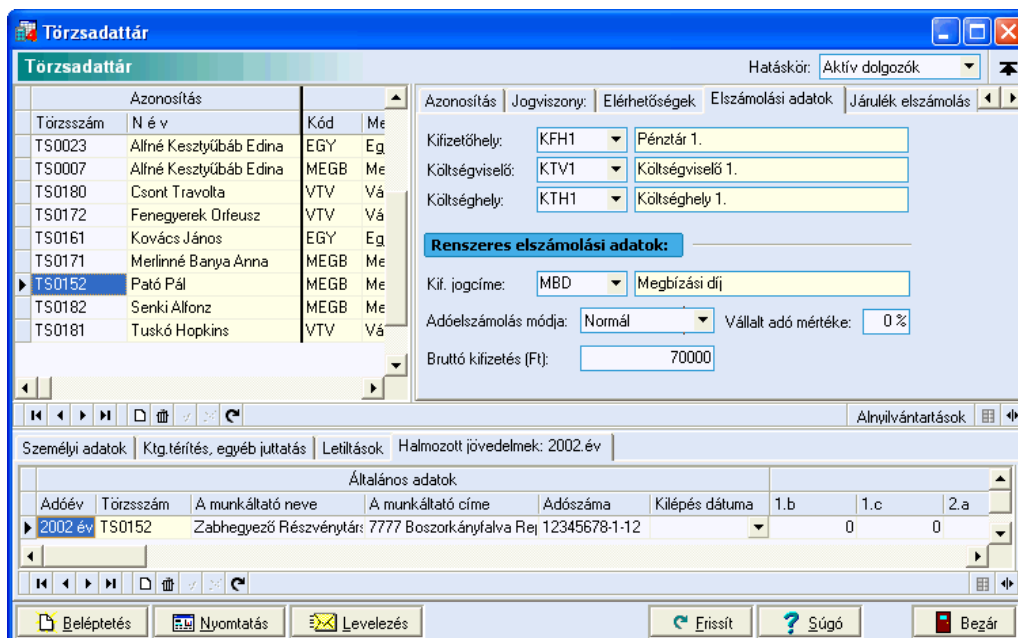

Ázonosítás	Jogviszony	Elérhetőségek	Elszámolási adatok	Járlék elszámolás
Kifizetőhely:	KFH1	Pénztár 1.		
Költségviselő:	KTV1	Költségviselő 1.		
Költséghely:	KTH1	Költséghely 1.		
<b>Rendszeres elszámolási adatok:</b>				
Kif. jogcíme:	MBD	Megbízási díj		
Adóelszámolás módja:	Normál	Vállalt adó mértéke:	0 %	
Bruttó kifizetés (Ft):	70000			

Adóév	Törzsszám	A munkáltató neve	A munkáltató címe	Adószáma	Kilépés dátuma	1.b	1.c	2.a
2002 év	TS0152	Zabhegyező Részvénytár: 7777	Boszorkányfalva Rej 12345678-1-12			0	0	

## Eseti és Csoportos elszámolások

Az elszámolásokat a körülményektől függően egyenként, vagy csoportosan is elvégezhetjük. A rendszeresen ismétlődő elszámolásokat automatikusan is elvégezhetjük.

Csoportos elszámolások esetén, a zárást megelőzően a felvitt elszámolások szükség szerint módosíthatók, törölhetők. Lehetőség van az elszámolási adatok folyamatos rögzítésére hónap közben is, csökkentve a hóvégi „torlódást”.

Egy elszámolás „indító” oldala:

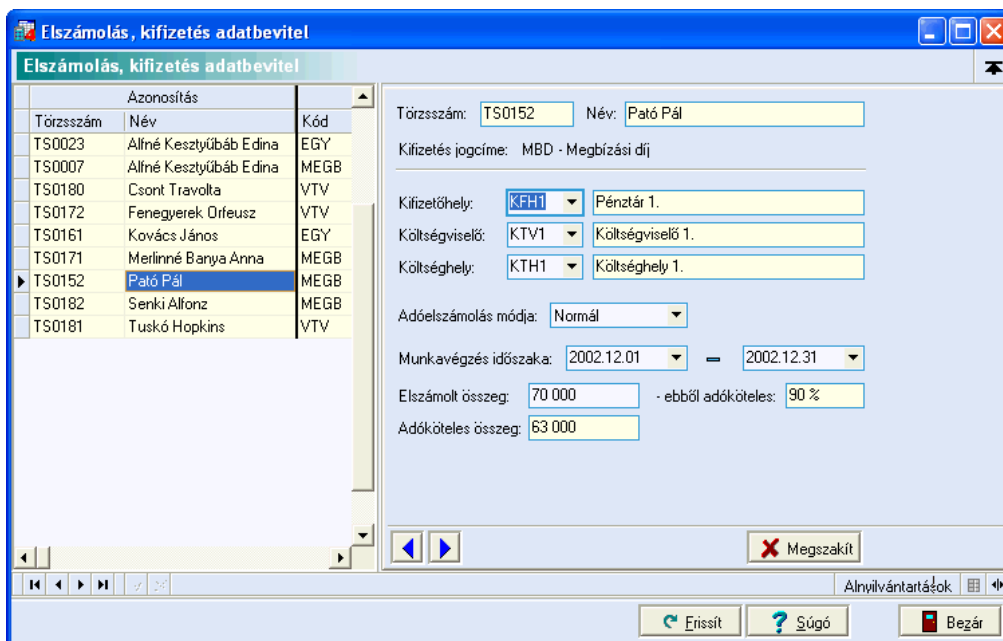

**Elszámolás, kifizetés adatbevitel**

Törzsszám	Név	Kód
TS0023	Alfné Keszttyűbáb Edina	EGY
TS0007	Alfné Keszttyűbáb Edina	MEGB
TS0180	Csont Travolta	VTV
TS0172	Fenegyerek Orfeusz	VTV
TS0161	Kovács János	EGY
TS0171	Merlinné Banya Anna	MEGB
TS0152	Pató Pál	MEGB
TS0182	Senki Alfonz	MEGB
TS0181	Tuskó Hopkins	VTV

Törzsszám: TS0152 Név: Pató Pál  
 Kifizetés jogcíme: MBD - Megbízási díj  
 Kifizetőhely: KFHI Pénztár 1.  
 Költségviselő: KTV1 Költségviselő 1.  
 Kölség hely: KTH1 Kölség hely 1.  
 Adóelszámolás módja: Normál  
 Munkavégzés időszaka: 2002.12.01 - 2002.12.31  
 Elszámolt összeg: 70 000 - ebből adóköteles: 90 %  
 Adóköteles összeg: 63 000

Megszakít

Alnyilvántartások

Erőssít Sűgő Bejár

Járulékok, adók adóelőlegek elszámolása:

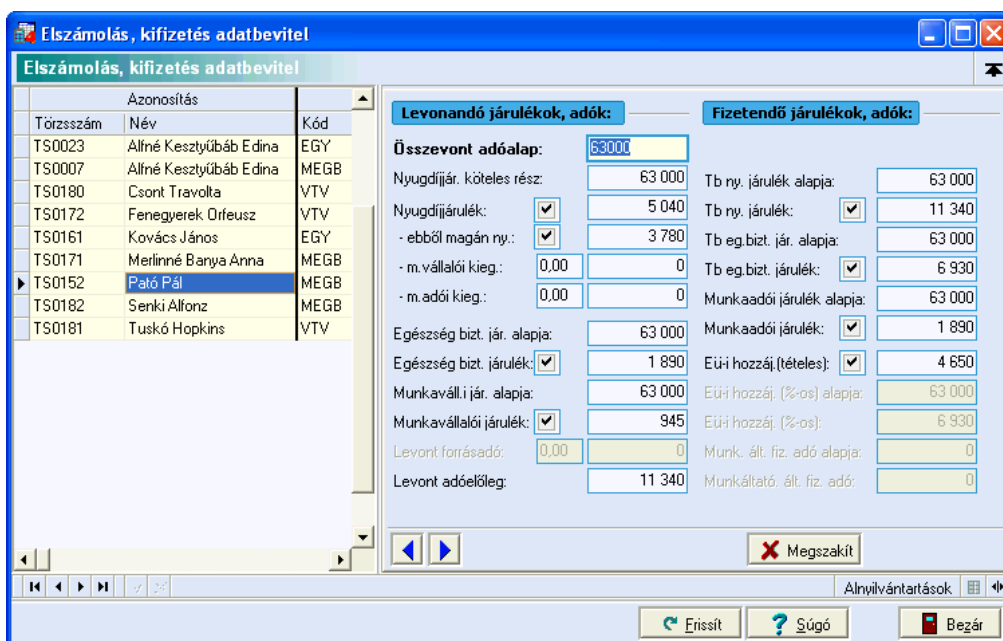

**Elszámolás, kifizetés adatbevitel**

Törzsszám	Név	Kód
TS0023	Alfné Keszttyűbáb Edina	EGY
TS0007	Alfné Keszttyűbáb Edina	MEGB
TS0180	Csont Travolta	VTV
TS0172	Fenegyerek Orfeusz	VTV
TS0161	Kovács János	EGY
TS0171	Merlinné Banya Anna	MEGB
TS0152	Pató Pál	MEGB
TS0182	Senki Alfonz	MEGB
TS0181	Tuskó Hopkins	VTV

**Levonandó járulékok, adók:**

Összevont adóalap: 63000  
 Nyugdíjjár. köteles rész: 63 000  
 Nyugdíjjárulék: 5 040  
 - ebből magán ny.: 3 780  
 - m.vállalói kieg.: 0,00 0  
 - m.adói kieg.: 0,00 0  
 Egészség bizt. jár. alapja: 63 000  
 Egészség bizt. járulék: 1 890  
 Munkaváll. jár. alapja: 63 000  
 Munkavállalói járulék: 945  
 Levont forrásadó: 0,00 0  
 Levont adóelőleg: 11 340

**Fizetendő járulékok, adók:**

Tb ny. járulék alapja: 63 000  
 Tb ny. járulék: 11 340  
 Tb eg. bizt. jár. alapja: 63 000  
 Tb eg. bizt. járulék: 6 930  
 Munkaadói járulék alapja: 63 000  
 Munkaadói járulék: 1 890  
 Eü-i hozzáj. (tételes): 4 650  
 Eü-i hozzáj. (%-os) alapja: 63 000  
 Eü-i hozzáj. (%-os): 6 930  
 Munk. ált. fiz. adó alapja: 0  
 Munkáltató. ált. fiz. adó: 0

Megszakít

Alnyilvántartások

Erőssít Sűgő Bejár

## Összesítés, letiltások kezelése:

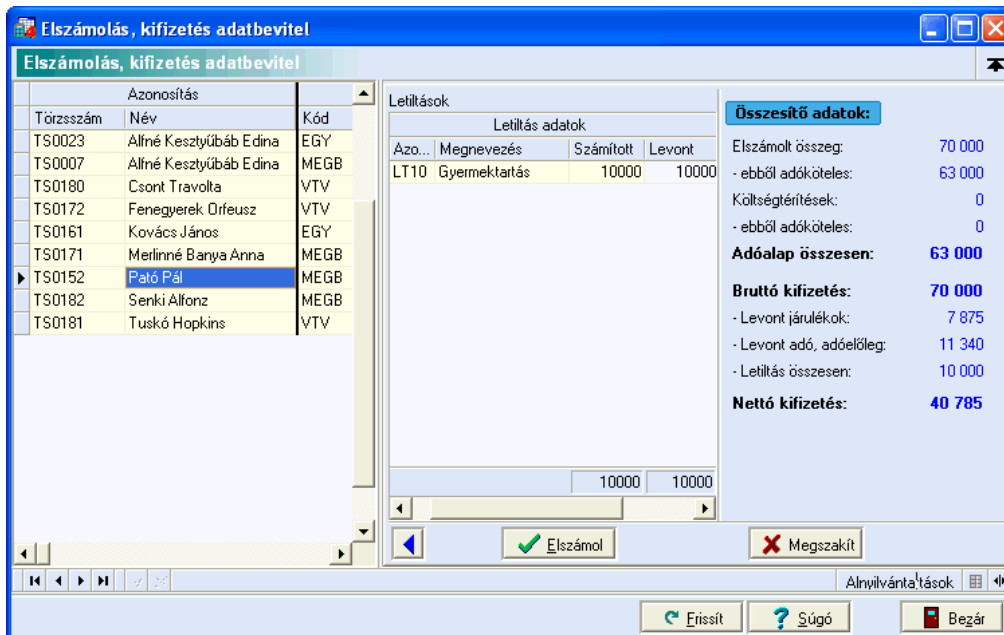

## Elszámolási listák nyomtatása

Az elszámolások felvitele és a zárás művelete után számos előre, szerkesztett lista nyomtatását kérhetjük.

A listaválasztékban megtalálhatjuk a különféle jogcímenkénti, dolgozónkénti részletező listákat és összesítőket egyaránt. Minden lista, adatlap és egyéb, statisztikai jellegű táblázat utólag is lekérdezhető.

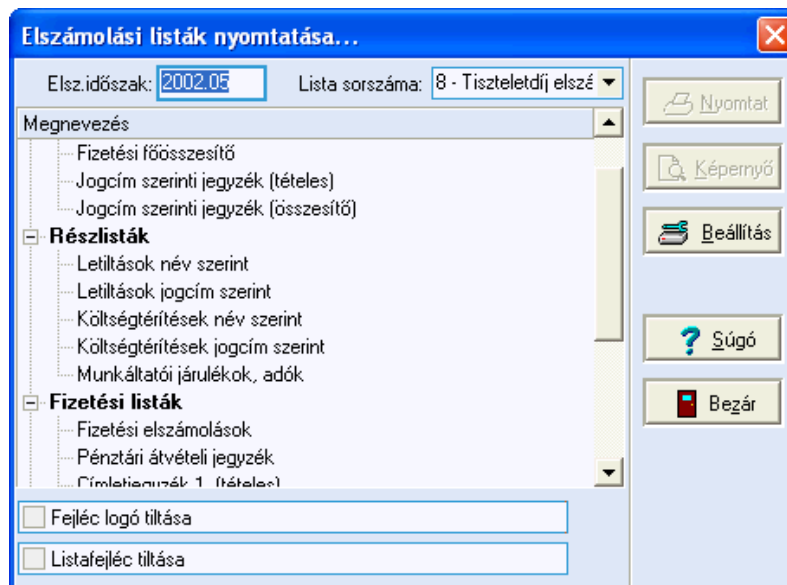

## Elektronikus feladatok

A nyomtatott, papír alapú feladatokon kívül biztosított az elektronikus adatátadás is. Ilyenek például a főkönyvi feladás, a munkabérek, letiltások feldolgozása. A munkabérek, letiltások közvetlenül feladhatók a banki rendszerek felé.

## Archív nyilvántartások

A rendszer beállítható ideig tárolja az egyes elszámolások részletezett adatait. Ennek köszönhetően



Minorg Informatika Kft.  
 3100 Salgótarján, Fő tér 1.  
 Telefon: (32) 423 912  
 e-mail: minorg@minorg.hu  
 web: www.minorg.hu

időszaki kiértékelések, egyéb statisztikai és vezetői információk lekérésére van lehetőség. A „multi editor” segítségével szélsőséges elemzéseket is elvégezhetünk. Az archív nyilvántartásokat a program az egyes zárások során automatikusan karban tartja.

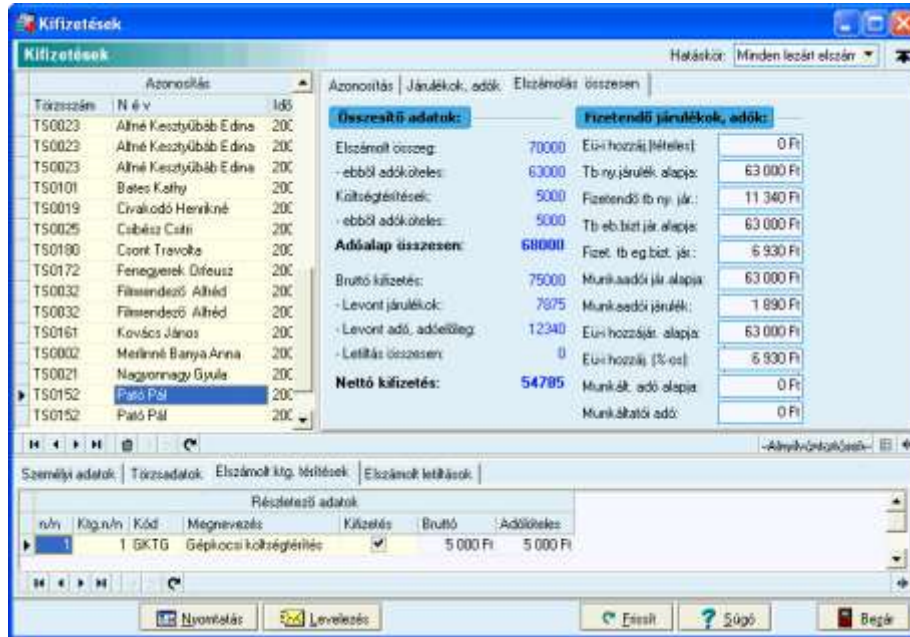

### Multi editor

A rendszer egyedülálló „multi editor” szolgáltatásával pillanatok alatt készíthetünk kimutatásokat, körleveleket, igazolásokat stb.

Minorg Informatika Kft.

<http://www.minorg.hu>